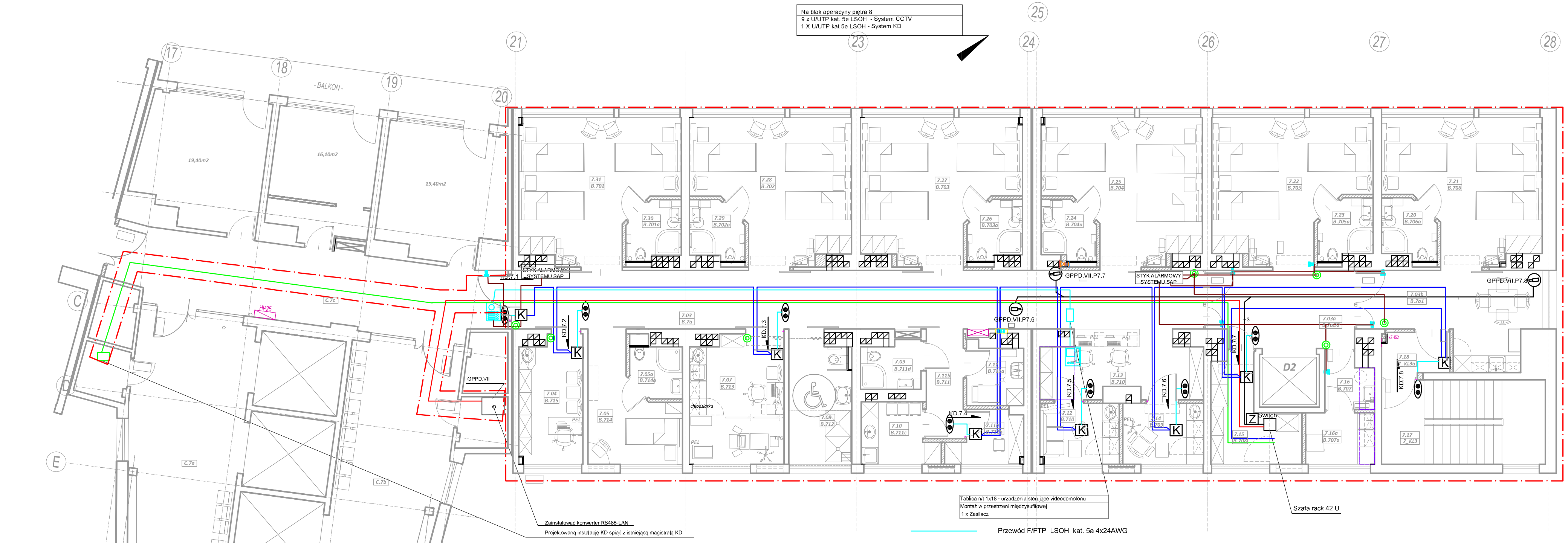

Przewód F/FTP LSOH kat. 5a 4x24AWG

Przewód F/FTP LSOH kat. 5a 4x24AWG - MAGISTRALA KD

Przewód OMY 2x0.75mm2

Przewód OMY 4x0.75mm2

Światłowód wielomodowy OM3 16x50/125/250 µm luźna tuba LSZH doprowadzić do PD 7B

UWAGI:

1. Przewody prowadzić w trasach kablowych dedykowanych dla instalacji słaboprądowych
2. Trasy kablowe ujęto w projekcie instalacji elektrycznych
3. Zasilanie poszczególnych elementów instalacji uwzględniono w projekcie instalacji elektrycznej

ZAKRES OPRACOWANIA

LEGENDA:

CCTV:

Stałopozycyjna sieciowa kamera kopułkowa 3 MPx

SKD:

KD.x Kontrolowane przejście dwustronne

KD.x Kontrolowane przejście jednostronne

Czytnik kart zbliżeniowy - wysokość montażu 1.2m

K Kontroler przejścia - montaż nad sufitem podwieszanym

Ewakuacyjny przycisk wyjścia typu "ZBIJ SZYBKĘ" - wysokość montażu 1.2m

Przycisk wyjścia - wysokość montażu 1.4m

Elektrozamek

Elektromagnetyczny trzymacz drzwiowy ścienny

Przycisk zwolnienia drzwi - przycisk krótkozwierny - wysokość montażu 1.4 m od poziomu posadzki

Z Zasilacz elektrotrzymaczy - montaż nad sufitem podwieszanym

VIDEODOMOFON:

Panel wywoławczy - wysokość montażu ok. 1.6m

Monitor videodomofonu

PRZEWODY:

Przewód F/FTP LSOH kat. 5a 4x24AWG - MONITORING C

Przewód F/FTP LSOH kat. 5a 4x24AWG - MAGISTRALA K

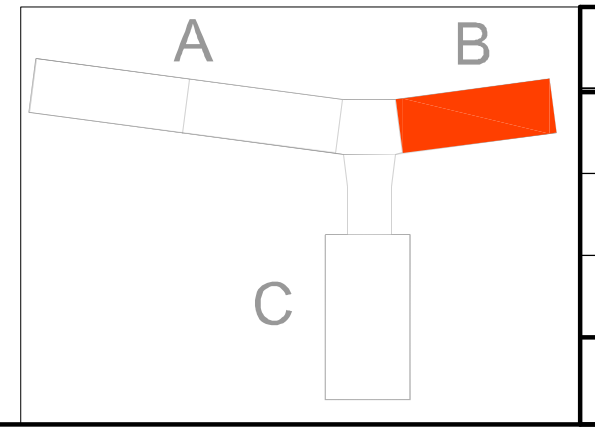

meritum grupa budowlana

m e r i t u m Grupa Budowlana spółka z ograniczoną odpowiedzialnością sp.k.,
32-500 Chrzanów ul. Oświęcimska 90B tel./fax. (032) 623 35 13

	Nazwisko	Podpis	Nr uprawnień	Data	
Projektował	mgr. inż. Tomasz Knapik		MAP/0052/ POOE/13 w specjalności elektrycznej	08.2015	Stadium: PW
Opracował	mgr. inż. Grzegorz Latocha			08.2015	Skala: 1:100

Inwestor:
Samodzielny Publiczny Centralny Szpital Kliniczny im. prof. K. Gibińskiego Śląskiego Uniwersytetu Medycznego w Katowicach

Inwestycja:
„Przebudowa Oddziału Endokrynologii Ginekologicznej wraz z przebudową instalacji wewnętrznych (wodi kan. c.o., elektrycznych, elektrycznych w zakresie okablowania strukturalnego, wentylacji i klimatyzacji, gazów medycznych) dokładowanego w segmencie B budynku Głównego Zespołu Klinicznego SP CSK im. prof. K. Gibińskiego SUM w Katowicach przy ul. Medyków 14"

Lokalizacja:
DZ/ALK nr 1/10, 7/29, 7/36 obręb Ligota przy ul. Medyków 14

Nazwa rysunku: Plan instalacji CCTV, KD, SVD

Branża: **ELEKTRYCZNA**

Nr rys.: **SP-07B-2**