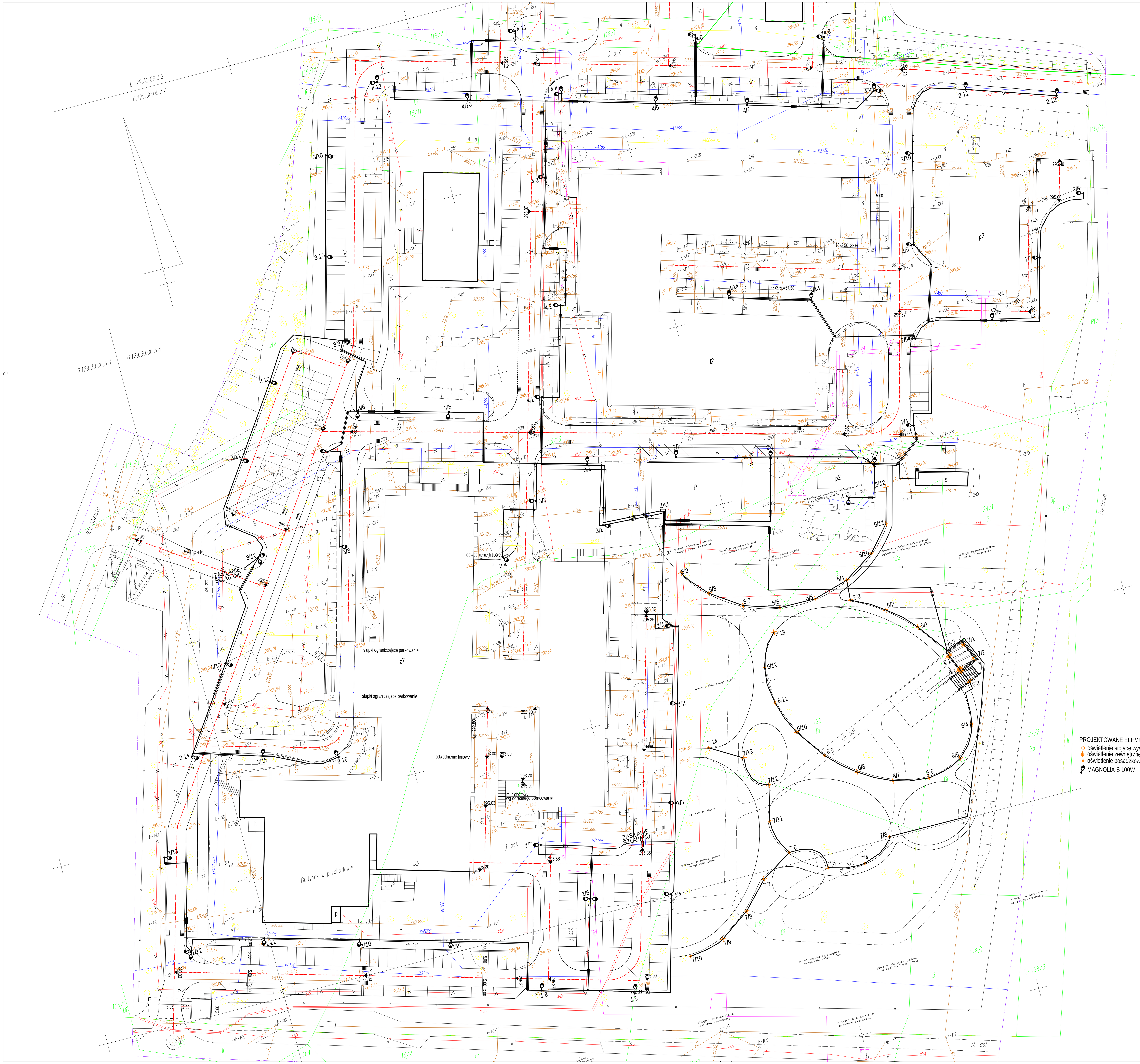

PROJEKTOWANE ELEMENTY OŚWIETLENIA PARKU

- oświetlenie stojące wys. 100cm - SPOTLINE Otos PL, antracytowa
- oświetlenie zewnętrzne w projektowanej pergoli - SPOTLINE Theo up-down out 7x7x22,5
- oświetlenie posadzkowe zewnętrzne - SPOTLINE Adjust Ø18cm
- MAGNOLIA-S 100W

PUG PERFEKT S.C.
A. Krzywoń - J.Tataruch
40-594 Katowice, ul.Gallusa 12
tel/fax 32 204 05 07

MAPA DO CELÓW PROJEKTOWYCH

MAPA JEDNOSTKOWA

SKALA 1:500

KERG 639-007/2013

Województwo: śląskie
Miejscowość: Katowice
Ulica: Ceglana 35
Jedn. ewid. : 246901_1, Katowice
Obręb: 246901_1_0002 Dz. Bogucice-Zawodzie, km.66; 67
Mapa zasadnicza: 6.129.30.06.3.2; 06.3.3; 06.6.4 – układ 2000
6.129.30.11.1.1; 11.1.2

LEGENDA:

Data sporządzenia mapy: 25.04.2013r

- ZAKRES AKTUALIZACJI
- SIEĆ ENERGETYCZNA
- SIEĆ KANALIZACYJNA
- SIEĆ WODOCIĄGOWA
- SIEĆ GAZOWA
- SIEĆ TELETECHNICZNA
- GRANICA DZIAŁKI EWIDENCYJNEJ
- GRANICA UŻYTKU GRUNTOWEGO
- 115/13 NUMER DZIAŁKI EWIDENCYJNEJ
- Ba UŻYTEK GRUNTOWY

GEODETA UPRAWNIONY
Zaśw. GUGiK nr 2728
mgr inż. Jan Tataruch

Uwaga:

Granice na niniejszej mapie przedstawiono w oparciu o pliki SHP otrzymane z Miejskiego Ośrodka Dokumentacji Geodezyjnej i Kartograficznej UM Katowice.

Niniejsza mapa może służyć do projektowania budynków sytuowanych w odległości większej niż 4,0 m od granicy nieruchomości i inwestycji liniowych..

Mapa do celów projektowych została wykonana bez ustalania obciążeń (służebności), gdyż charakter inestycji nie wpływa na sposób zagospodarowania gruntów.

Nie wyklucza się istnienia innych urządzeń podziemnych nie wykazanych na niniejszej mapie które nie zostały zinwentaryzowane powykonawczo i brak jest o nich danych w państwowym ośrodku geodezyjnym i kartograficznym oraz w instytucjach branżowych.

NAZWA: **PROJEKT PARKINGÓW ZEWNĘTRZNYCH Z PRZEBUDOWĄ UKŁADU DROGOWEGO I PORTIERNI WJADOWEJ, WRAZ Z INFRASTRUKTURĄ TOWARZYSZĄCĄ I TERENEM PARKU**				
ADRES INWESTYCJI: **SAMODZIELNY PUBLICZNY SZPITALA KLINICZNY NR 5 SUM 40-952 KATOWICE, UL. CEGLANA 35**				
TREŚĆ RYSUNKU: **PLAN ZAGOSPODAROWANIA TERENU - OŚWIETLENIE**				SKALA: **1:500**
PROJEKTOWAŁ: **mgr inż. Łukasz Pyka**		NR UPRAWNIEŃ: **SLK/3194/PWOE/10**		PODPIS
SPRAWDZIŁ: **mgr inż. Włodzimierz Fiks**		**48/90/Wł.**		PODPIS
BRANŻA: **ELEKTRYCZNA**	ETAP: **PBW**	DATA: **04.2013**	NR RYS.: **E-13**	STRONA